tía Tula
COLEGIO DE ESPAÑOL
SALAMANCA · ESPAÑA

Profesores de ELE

MODELO PRUEBA ORAL

EXAMEN DELE ESCOLAR

A2/B1

PRUEBA DE EXPRESIÓN E INTERACCIÓN ORALES

EXAMEN DELE ESCOLAR A2/B1

Esto es una propuesta de modelo de prueba oral para el examen DELE Escolar A2/B1. No pertenece a un examen real pero surge del estudio comparativo de numerosas pruebas reales.

ÍNDICE

Instrucciones generales 2

1. **Tarea 1: Descripción de una foto 3**
2. **Tarea 2: Diálogo de situación simulada 4**
3. **Tarea 3: Presentación de un tema 4**
4. **Tarea 4: Entrevista a partir de un tema 4**

INSTRUCCIONES GENERALES

La prueba de *Expresión e interacción orales* tiene cuatro tareas:

- **TAREA 1.** Descripción de una fotografía. Describe con detalle, durante uno o dos minutos, lo que ves en la foto.
- **TAREA 2.** Diálogo en situación simulada durante dos o tres minutos. Debes establecer un diálogo con el examinador siguiendo las instrucciones que te va a dar.
- **TAREA 3.** Presentación de un tema durante dos o tres minutos. Debes hablar sobre un tema que has elegido entre dos opciones.
- **TAREA 4.** Conversación con el entrevistador a partir de la presentación durante dos o tres minutos.

Tienes 12 minutos para preparar las tareas 1 y 3. Puedes tomar notas y escribir un esquema de sus respuestas. Durante la prueba, puede consultar sus notas, pero no leerlas detenidamente.

TAREA 1. DESCRIPCIÓN DE UNA FOTO

Describe con detalle, durante uno o dos minutos, lo que ves en la foto. Estos son algunos aspectos que puedes comentar:

- ¿Cómo son las personas que aparecen en la fotografía? Describe a alguna de ellas: el físico, el carácter que crees que tiene, la ropa que lleva…
- ¿Qué relación hay entre las dos personas y por qué?
- ¿Dónde están esas personas? ¿Cómo es ese lugar? ¿Qué objetos hay?
- ¿Qué crees que están haciendo en este momento? ¿Por qué?
- ¿De qué crees que están hablando? ¿Por qué?
- ¿Qué crees que va a pasar luego? ¿Qué van a hacer después?

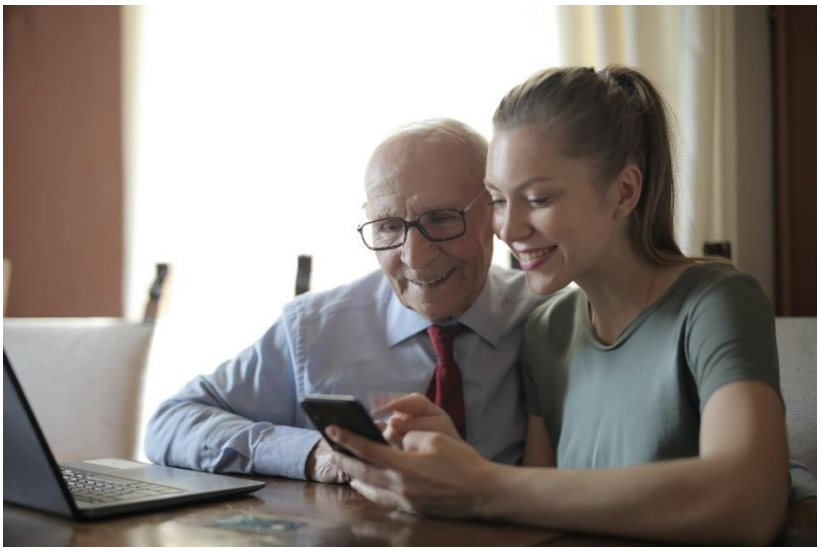

TAREA 2. DIÁLOGO EN SITUACIÓN SIMULADA

Quieres invitar a un compañero de clase a merendar en tu casa porque es tu cumpleaños. Tienes que explicarle cómo ir a tu casa.

El examinador es tu compañero. Durante la conversación debes:

- Invitarle a merendar
- Explicarle la razón
- Informarle de tu domicilio y horarios de transporte público
- Explicarle cómo se llega a tu casa
- Decidir dónde ir después

TAREA 3. PRESENTACIÓN DE UN TEMA

Debes hablar sobre el uso de internet durante 2 o 3 minutos siguiendo estas instrucciones:

EL USO DE INTERNET
Durante la conversación tiene que: • ¿Cuál es el medio de comunicación más usado actualmente? • ¿Qué diferencia hay con los medios de comunicación tradicionales? • ¿Qué ventajas e inconvenientes hay en el uso de internet? • ¿Por qué usas internet? • ¿Con qué frecuencia lo usas y con qué dispositivos?

TAREA 4. ENTREVISTA A PARTIR DE LA PRESENTACIÓN

Habla con el entrevistador durante 2 o 3 minutos

Modelo de preguntas:

- ¿Piensas que internet favorece la comunicación o no?
- ¿Te comunicas con el mismo soporte tecnológico con tus amigos, familiares, conocidos, profesores, etc? ¿Por qué?
- ¿Prefieres escribir mensajes o enviar un audio?
- ¿Alguna vez has cometido un error al enviar un mensaje? ¿Qué ocurrió?
- ¿Cómo nos comunicaremos en el futuro?